

ACABAMENTO PARA REGISTRO DE GAVETA ATÉ 1

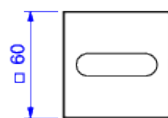

Foto Ilustrativa

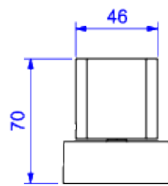

Desenho Técnico



CÓDIGO COMERCIAL:  
**4900.C33.PQ**

**DESCRIÇÃO:**

ACAB P/REG 1/2,3/4,1 PQ POLO-CR

**ESPECIFICAÇÕES:**

**Linha:** Polo

**Acabamento:** Cromado (4900.C33.PQ)

**Material:** Liga de cobre (bronze e latão) e plásticos de engenharia.

**Peso líquido:** 0.499

**Peso bruto:** 0.620

**Número Norma / Decreto:** Não aplicável.

**Informações complementares:**

- Fácil acesso ao interior para manutenção

**Site:** <https://www.deca.com.br>

**Atendimento ao cliente:** 0800-011-7073